

Zusammenführung Ortsplanung  
**2. Öffentliche Auflage**

**Genereller Erschliessungsplan 1: 2'000**  
**Verkehr**

**Siat / Pigniu**

**Festlegungen**

bestehend	geplant	aufzuheben

	Rechtliche Grundlage
Sammelstrasse	Art. 65 BauG
Erschliessungsstrasse	Art. 65 BauG
Land- und Forstwirtschaftsweg	Art. 66 BauG
Wanderweg	Art. 67 BauG
Winterwanderweg	Art. 67 BauG
Mountainbikeweg	Art. 67 BauG
Langlaufloipe	Art. 71 BauG
Parkierung	Art. 68 BauG
Haltestelle Bus	Art. 64 BauG

**Informative Inhalte**

bestehend	geplant	aufzuheben

Kantonale Verbindungsstrasse

**Hinweisend**

	Baugebiet
	Wald
	Gewässer

Baugebiet  
Wald  
Gewässer

Von der Urnenabstimmung beschlossen am:

Die Gemeindepräsidentin:

Der Gemeindekanzlist:

Von der Regierung genehmigt am: RB-Nr.

Der Regierungspräsident:

Der Kanzleidirektor:

**Übersicht Planfenster**

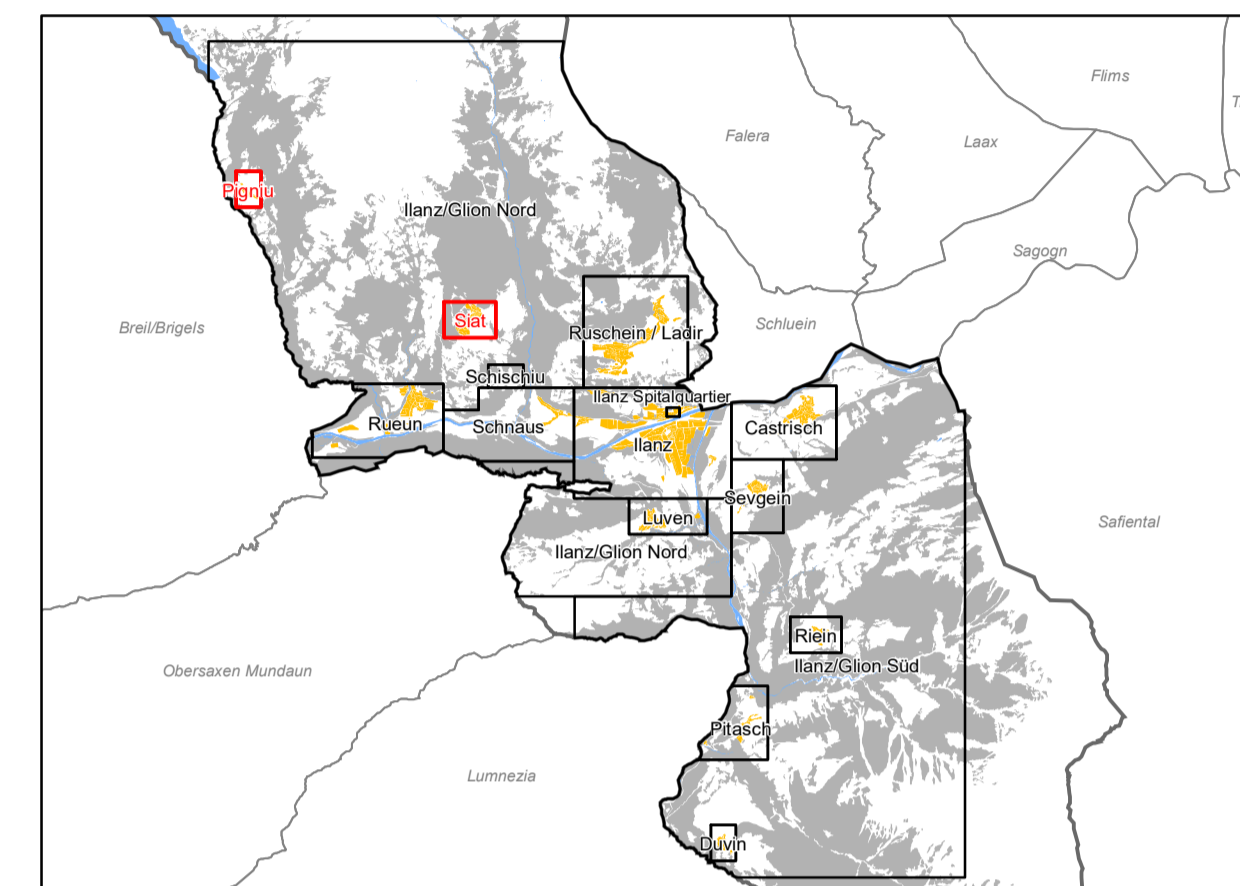

Quelle:  
Amtliche Vermessung (AV) Gemeinde Ilanz/Glion, Kanton Graubünden, 06.08.2018.

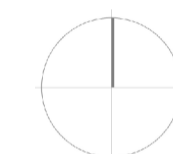

**Siat**

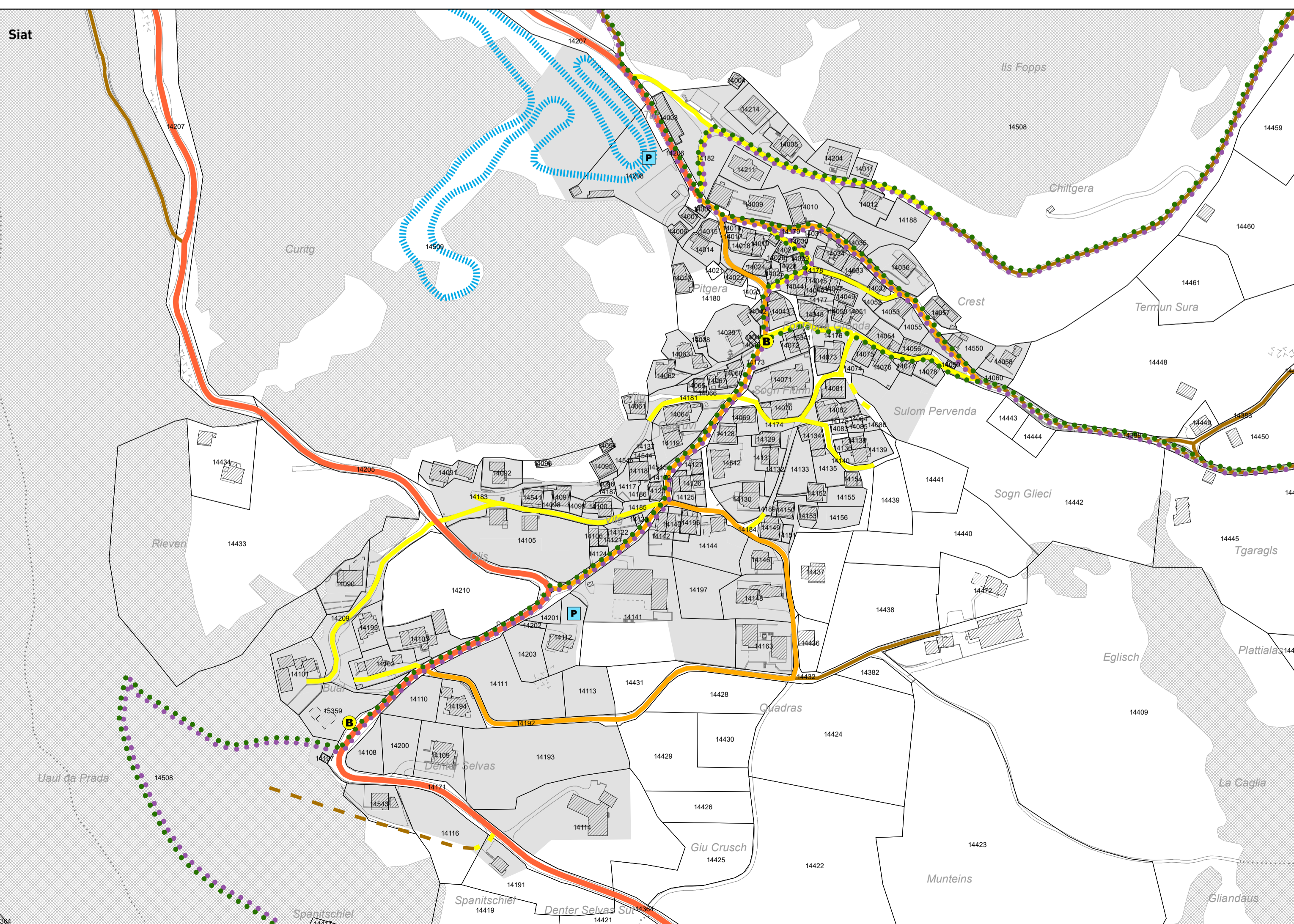

**Pigniu**

