

Zusammenführung Ortsplanung  
**2. Öffentliche Auflage**

Genereller Erschliessungsplan 1: 2'000  
Verkehr

Pitasch

Von der Urnenabstimmung beschlossen am:

Die Gemeindepräsidentin:

Der Gemeindeganzlist:

Von der Regierung genehmigt am: RB-Nr.

Der Regierungspräsident:

Der Kanzleidirektor:

Festlegungen		
bestehend	geplant	aufzuheben

Informative Inhalte			
Orientierend	bestehend	geplant	aufzuheben

Hinweisend	

	Erschliessungsstrasse
	Land- und Forstwirtschaftsweg
	Wanderweg
	Mountainbikeweg
	Parkierung
	Anschlusspunkt
	Haltestelle Bus

	Kantonale Verbindungsstrasse
	Gemeindegrenze
	Baugebiet
	Wald
	Gewässer

Rechtliche Grundlage
Art. 65 BauG
Art. 66 BauG
Art. 67 BauG
Art. 67 BauG
Art. 68 BauG
Art. 64 BauG
Art. 64 BauG

Übersicht Planfenster

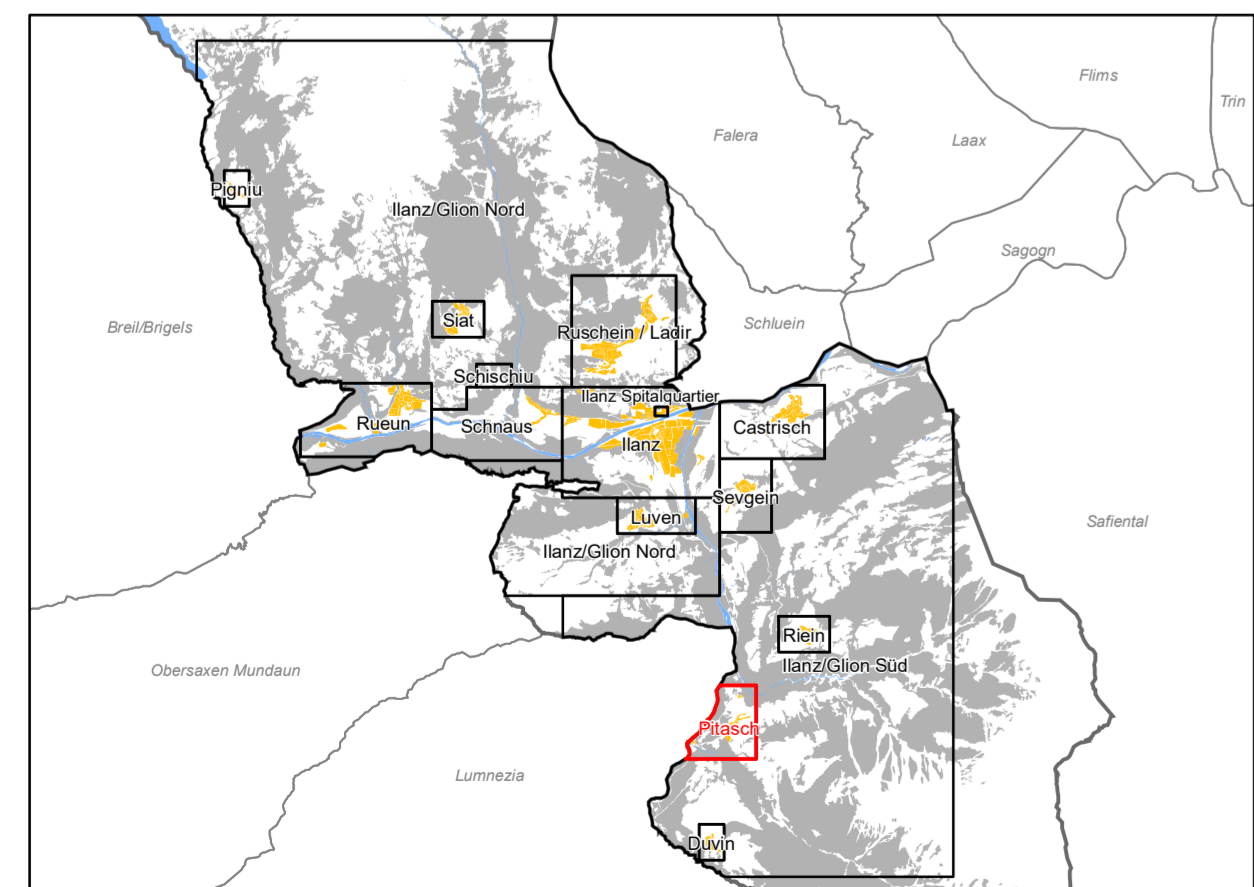

Quelle: Amtliche Vermessung (AV) Gemeinde Ilanz/Glion, Kanton Graubünden, 06.08.2018.  
Basisplan der amtlichen Vermessung (BP-AV), Kanton Graubünden, 05.2017.

