

Von der Urnenabstimmung beschlossen am:

Die Gemeindepräsidentin:

Der Gemeindekanzlist:

Von der Regierung genehmigt am: RB-Nr.

Der Regierungspräsident:

Der Kantleidirektor:

Festlegungen		ES gemäss LSV (Art. 43)	Rechtliche Grundlage
Grundnutzungen Bauzonen			
D	Dorfzone	III	Art. 29 BauG
DE	Dorferweiterungszone	III	Art. 30 BauG
W1	Wohnzone 1	II	Art. 31 BauG
WM2	Wohnmischzone 2	III	Art. 32 BauG
G1	Gewerbezone 1	III	Art. 34 BauG
ZöBA	Zone für öffentliche Bauten und Anlagen	III	Art. 28 KRg

Grundnutzungen Nichtbauzonen			
	Landwirtschaftszone	III	Art. 32 KRg
	Zone übriges Gemeindegebiet	III	Art. 41 KRg

Überlagerte Nutzungen			
	Freihaltezone	Art. 41 BauG / 35 KRg	
	Archäologiezone	Art. 36 KRg	
	Naturschutzzone	Art. 33 KRg	
	Landschaftsschutzzone	Art. 34 KRg	
	Trockenstandortzone	Art. 43 BauG	
	Gewässerraumzone	Art. 44 BauG	
	Gefahrenzone 1	Art. 38 KRg	
	Gefahrenzone 2	Art. 38 KRg	

Weitere Festlegungen			
	Regelung zur Sicherung der Baulandverfügbarkeit	Art. 4 BauG	
	Waldabstandslinie	Art. 55, 78 KRg	
	Statische Waldgrenze gemäss Art. 10/13 Waldgesetz	Art. 10, 13 WaG	

Informative Inhalte			
Orientierend			
	Wald		
	Erfassungsbereich Naturgefahren		

Hinweisend			
	Gemeindegrenze		
	Gewässer		
	Quartierplan rechtskräftig		

Übersicht Planfenster

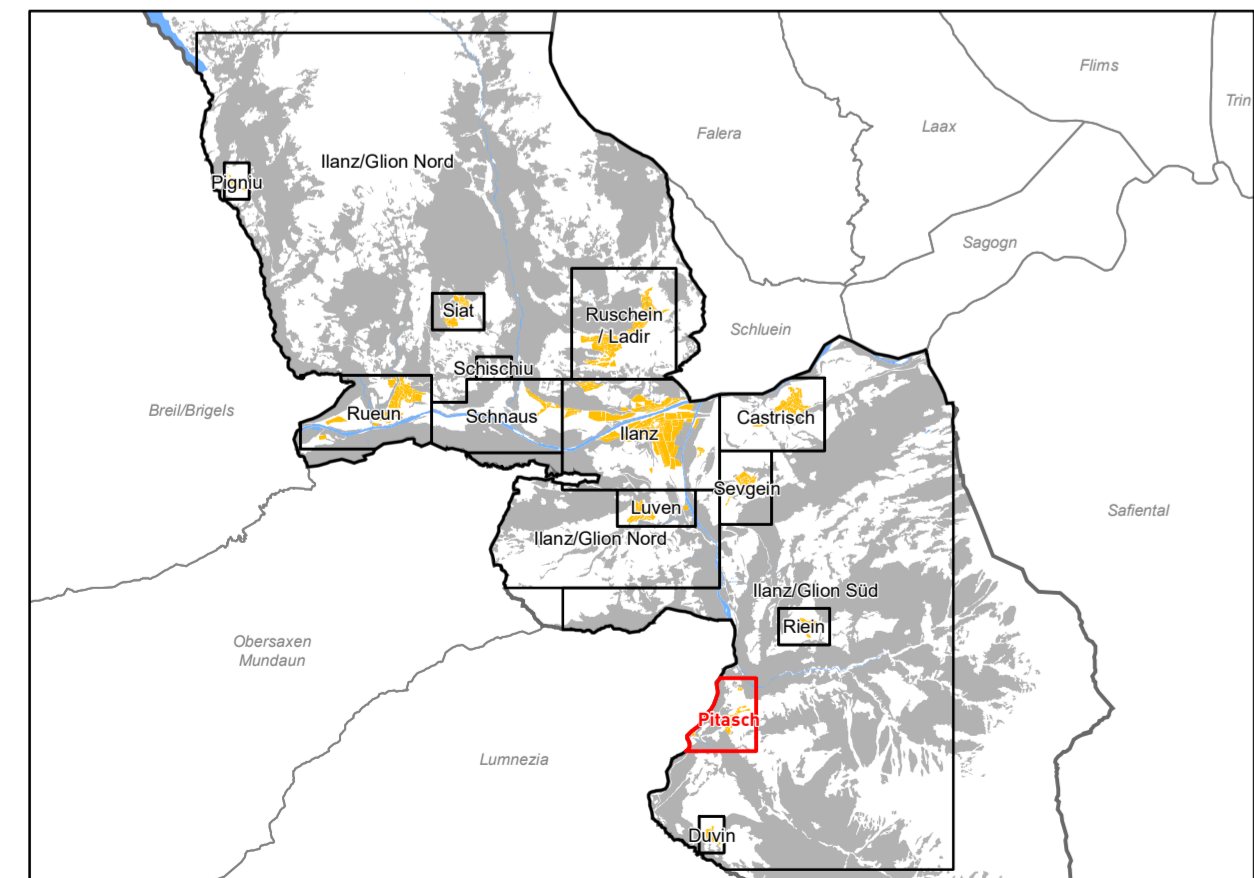

Quelle:
Amtliche Vermessung (AV) Gemeinde Ilanz/Glion, Kanton Graubünden, 06.08.2018.
Basisplan der amtlichen Vermessung (BP-AM), Kanton Graubünden, 05.2017.

