Kanton Graubünden

ILANZGLION
...DAS TOR ZUR RHEINSCHLUCHT

Gemeinde Ilanz/Glion

Zusammenführung Ortsplanung
2. Öffentliche Auflage

Genereller Gestaltungsplan 1: 2'000

Rueun

Von der Urnenabstimmung beschlossen am:

Die Gemeindepräsidentin:

Der Gemeindekanzlist:

Von der Regierung genehmigt am: RB-Nr.

Der Regierungspräsident:

Der Kanzleidirektor:

Übersicht Planfenster

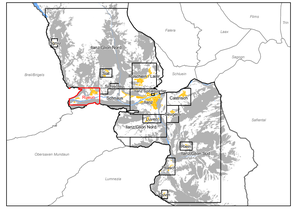

Festlegungen

Gestaltungsbereiche im Siedlungsraum

		Rechtliche Grundlage
	Ortsbildschutzbereich	Art. 54 BauG
	Platzbereich	Art. 55 BauG
	Wertvoller Aussenraum	Art. 55 BauG
	Wertvoller Garten	Art. 55 BauG

Gestaltungsobjekte

	Geschützte Bauten und Anlagen	Art. 58 BauG / 43 KRG
	Partiell geschützte Bauten und Anlagen	Art. 58 BauG
	Zu erhaltende Bauvolumen	Art. 58 BauG
	Geschützte Kulturobjekte	Art. 59 BauG / 44 KRG
	Erhaltenswerte Kulturobjekte	Art. 59 BauG / 44 KRG
	Pflichtbaulinie	Art. 41 BauG
	Geschützte Fledermausquartiere	Art. 40 BauG
	Erhaltenswerte Fledermausquartiere	Art. 40 BauG

Weitere Festlegungen

	Baulinie	Art. 41 BauG / 35 KRG

Informative Inhalte

Hinweisend

	Gemeindegrenze
	Baugebiet
	Wald
	Gewässer

Quelle:
Amtliche Vermessung LKAS Gemeinde Ilanz/Glion, Kanton Graubünden, 06.08.2014.
Basisplan der amtlichen Vermessung BIP-AV, Kanton Graubünden, 05.2017.

STW
AG FÜR RAUMPLANUNG

Obergasse 7
7000 Chur
info@stw.ch

Tel. 081 254 38 20
Fax 081 254 38 21
www.stw.ch

Datum: 21.08.2014_Lx / 09.08.2018_BN

Objekt: 24072

Format: 147 / 59.4 cm