

Von der Urnenabstimmung beschlossen am:

Die Gemeindepräsidentin:

Der Gemeindekanzlist:

Von der Regierung genehmigt am: RB-Nr.

Der Regierungspräsident:

Der Kantonsdirektor:

Übersicht Planfenster

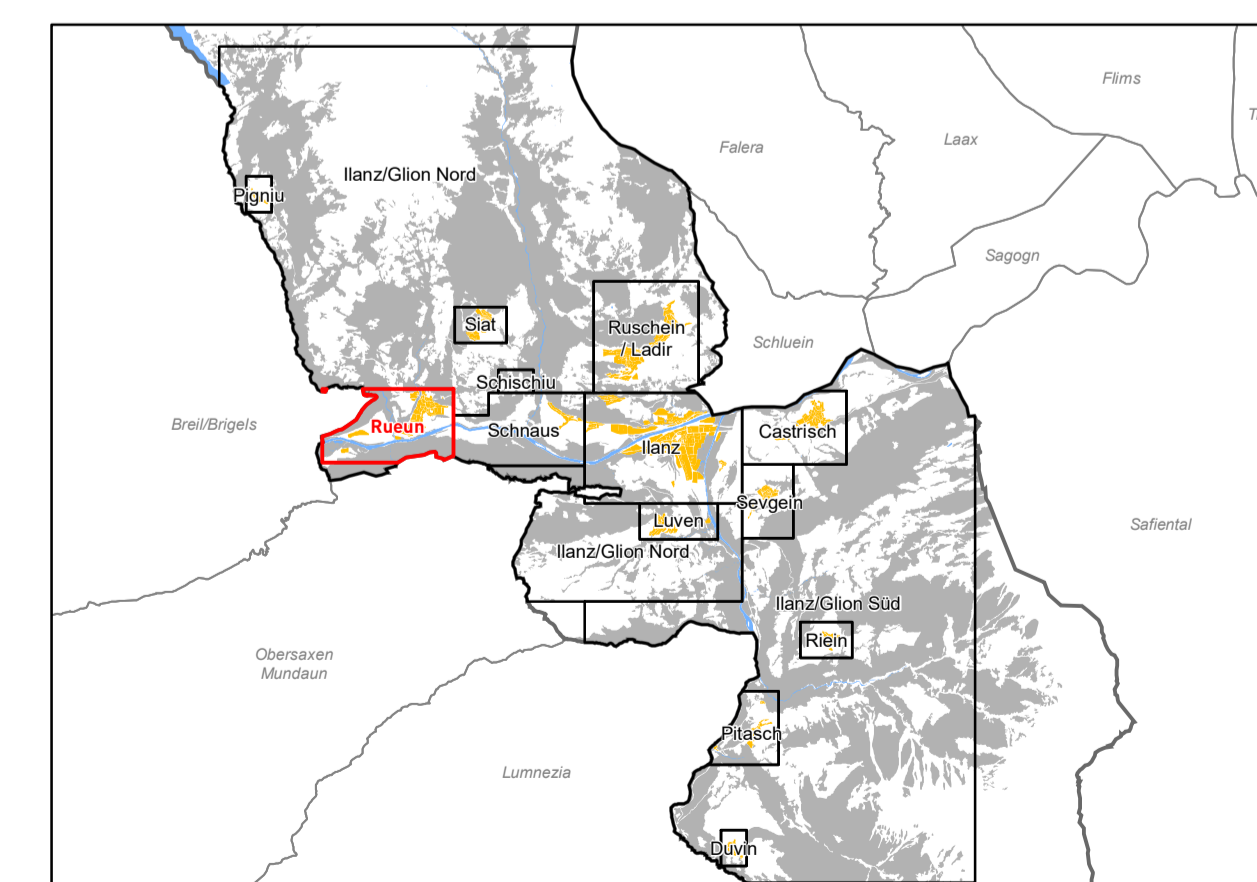

Festlegungen		ES gemäss LSV (Art. 43)	Rechtliche Grundlage
Grundnutzungen Bauzonen			
D	Dorfzone	III	Art. 29 BauG
DE	Dorferweiterungszone	III	Art. 30 BauG
W2	Wohnzone 2	II	Art. 31 BauG
WM3	Wohnmischzone 3	III	Art. 32 BauG
G2	Gewerbezone 2	III	Art. 34 BauG
IG	Industrie- und Gewerbezone	IV	Art. 36 BauG
ZuBA	Zone für öffentliche Bauten und Anlagen	III	Art. 28 KRg
ZG	Zone für Grünflächen	III	Art. 40 BauG / 30 KRg
Grundnutzungen Nichtbauzonen			
	Kompostierzone	Art. 52 BauG	
	Materialbewirtschaftungszone	Art. 49 BauG	
	Landwirtschaftszone	III	Art. 32 KRg
	Freihaltzone	Art. 41 BauG / 35 KRg	
	Zone übriges Gemeindegebiet	III	Art. 41 KRg
Überlagerte Nutzungen			
	Freihaltzone	Art. 41 BauG / 35 KRg	
	Archäologiezone	Art. 34 KRg	
	Naturschutzzone	Art. 32 KRg	
	Landschaftsschutzzone	Art. 34 KRg	
	Grundwasser- und Quellschutzzone	Art. 37 KRg	
	Gewässerumzone	Art. 44 BauG	
	Gefahrenzone 1	Art. 38 KRg	
	Gefahrenzone 2	Art. 38 KRg	
Weitere Festlegungen			
	Regelung zur Sicherung der Baulandverfügbarkeit	Art. 4 BauG	
	Waldabstandslinie	Art. 55, 78 KRg	
	Statische Waldgrenze gemäss Art. 10/13 Waldgesetz	Art. 10, 13 WaG	

Informative Inhalte	
Orientierend	
	Wald
	Erfassungsbereich Naturgefahren
Hinweisend	
	Gemeindegrenze
	Gewässer
	Quartierplan rechtskräftig

