

Zusammenführung Ortsplanung
2. Öffentliche Auflage

Genereller Erschliessungsplan 1: 2'000
Verkehr

Schnaus / Schischiu

Von der Urnenabstimmung beschlossen am:

Die Gemeindepräsidentin:

Der Gemeindevizepräsident:

Von der Regierung genehmigt am:

RB-Nr.:

Der Regierungsratspräsident:

Der Kantonsdirektor:

Übersicht Planfenster

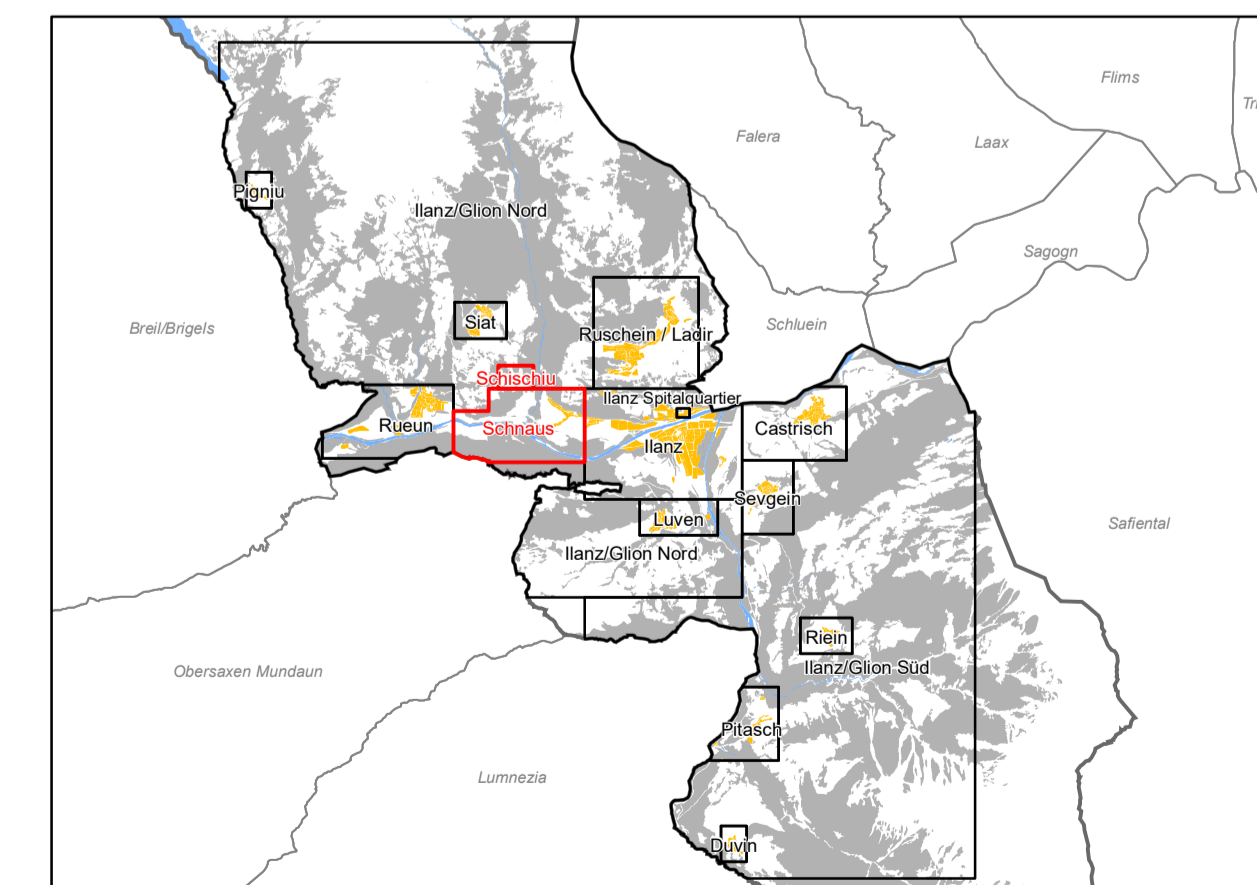

Festlegungen		Rechtliche Grundlage	
bestehend	geplant	aufzuheben	
Verkehr			
	Sammelstrasse	Art. 45 BauG	
	Erschliessungsstrasse	Art. 45 BauG	
	Land- und Forstwirtschaftsweg	Art. 46 BauG	
	Radweg	Art. 49 BauG	
	Fussweg	Art. 47 BauG	
	Wanderweg	Art. 47 BauG	
	Mountainbikeweg	Art. 47 BauG	
	Parkierung	Art. 48 BauG	
	Haltestelle Bus	Art. 44 BauG	
Informative Inhalte			
Orientierend	bestehend	geplant	aufzuheben
Verkehr			
	Kantonale Hauptstrasse		
	Kantonale Verbindungsstrasse		
	Bahnlinie RhB		
Hinweisend			
	Gemeindegrenze		
	Baugebiet		
	Wald		
	Gewässer		

